REGOLAMENTO URBANISTICO

ai sensi dell'art. 55 della Legge Regionale Toscana n. 1 del 3 gennaio 2005

Variante 2018 - Adozione Del. C.C. n. 53 del 31.07.2018 - Approvazione Del C.C. n. 94 del 33.11.2018 e Dec. Dir. n. 1 del 03.01.2019

Comune di Collesalvetti
Provincia di Livorno

Sindaco
Lorenzo BACCI

Assessore all'Urbanistica
Riccardo DEMI

Coordinatore progettista e resp. procedimento
Arch. Leonardo ZINNA (Servizio Urbanistica)

GRUPPO DI LAVORO
Servizio Urbanistica
Geol. Federica TANI
Geom. Francesca GUERRAZZI
Geom. Leonardo MONETTI
Arch. Giovanni GIOVACCHINI

Collaboratori esterni
Arch. Sara PIANCASTELLI
Dott. Giulio GALLETTI

DISCIPLINA DELLE AREE IN AMBITO INSEDIATIVO

12

nugola

scala 1:2.000

Legenda
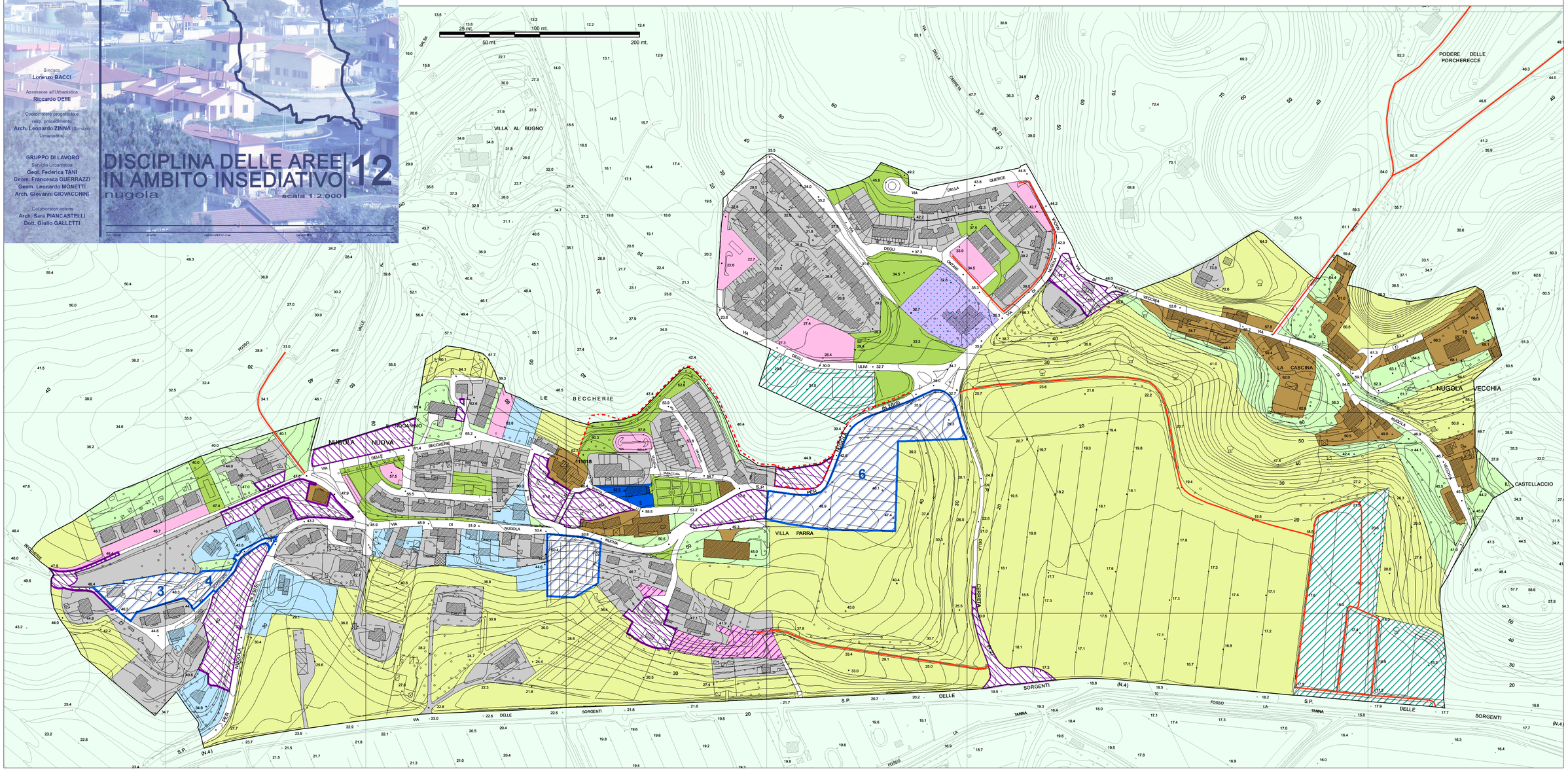
- conservazione urbana (art. 99)
- saturazione urbana (art. 100)
- trasformabilità urbana (art. 101)
- configurazione urbana (art. 102)
- conservazione produttiva (art. 103)
- saturazione produttiva (art. 104)
- trasformabilità produttiva (art. 106)
- configurazione produttiva (art. 107)
- verde pubblico attrezzato (art. 109)
- verde pubblico della connettività urbana (art. 110)
- verde privato (art. 111)
- verde agricolo urbano (art. 112)
- attrezzature sportive e ricreative (art. 113)
- attrezzature scolastiche (art. 114)
- attrezzature di interesse generale (art. 115)
- attrezzature turistico-ricettive (art. 116)
- impianti tecnologici (art. 117)
- cimiteri (art. 118)
- viabilità carrabile esistente (art. 119.00.A)
- viabilità carrabile di progetto (art. 119.00.B)
- viabilità ciclabile e pedonale non attrezzata (artt. 120 e 121)
- viabilità ciclabile e/o pedonale di progetto (artt. 120 e 121)
- parcheggi pubblici (art. 122)
- parcheggi privati (art. 122)
- attrezzature e servizi per il trasporto (art. 124)
- attrezzature e servizi per il trasporto di progetto (art. 124)
- area non operativa per limitazioni di carattere idraulico (art. 102 bis)
- area non pianificata
- aree esterne al sistema insediativo
- n. scheda configurazione (allegato G)