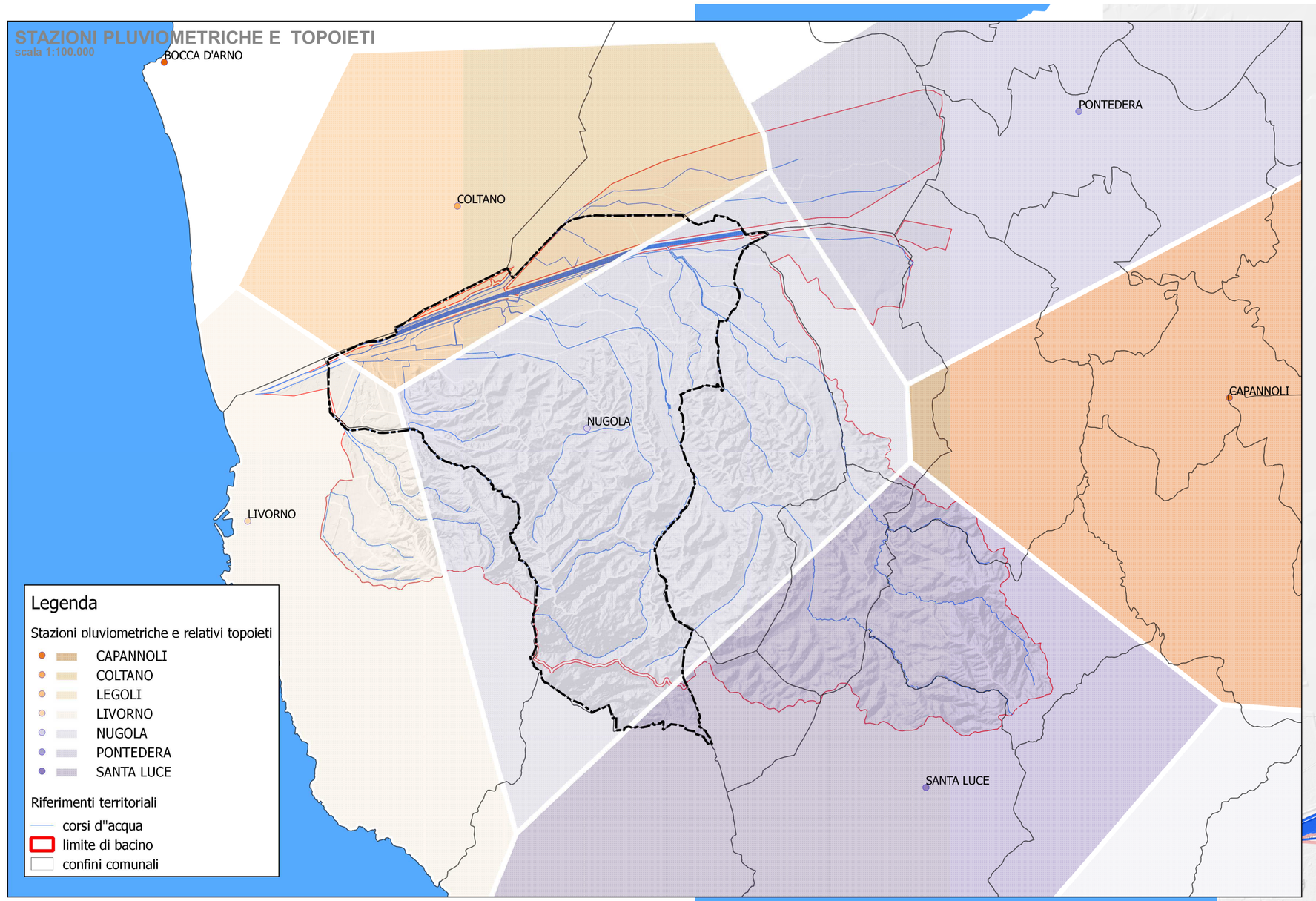

Comune di Collesalvetti

Studio idrologico idraulico a supporto del Regolamento Urbanistico

Il Sindaco
Lorenzo Bacci

Il Responsabile del Procedimento
Arch. Leonardo Zinna

Studio Tecnico Associato di Ingegneria e Progettazione idraulica e marittima
Via G. Civinini, 8 – 57128 Livorno
Tel/Fax 0586 372660
E-mail: info@primaingegneria.it;
www.primaingegneria.it
Studio Certificato ISO 9001:2008

Ing. Pietro Chiavaccini

Ing. Maurizio Verzoni

Ing. Nicola Buchignani

Ing. Nicola Verzoni

Cartografia e gis
Arch. Marcella Chiavaccini

Q.C. 4

4. Stazioni pluviometriche e stazioni di piena su modello alto

Rev.	Cod. Elaborato	Data	Redatto	Verificato	Approvato
01	PT-150-13-COL-Q.C.4-01	Feb. 2014	M. Chiavaccini	P. Chiavaccini	M. Verzoni
00	PT-150-13-COL-Q.C.4-00	Dic. 2013	M. Chiavaccini	P. Chiavaccini	M. Verzoni

PORTATE DI PIENA
(dati modello ALTO Regione Toscana)

Tratto corso d'acqua studiato
- Nome
  - Portata di piena ventennale
  - Portata di piena centennale
  - Portata di piena duecentennale

Riferimenti territoriali
- corsi d'acqua
- limite di bacino
- confine comunale
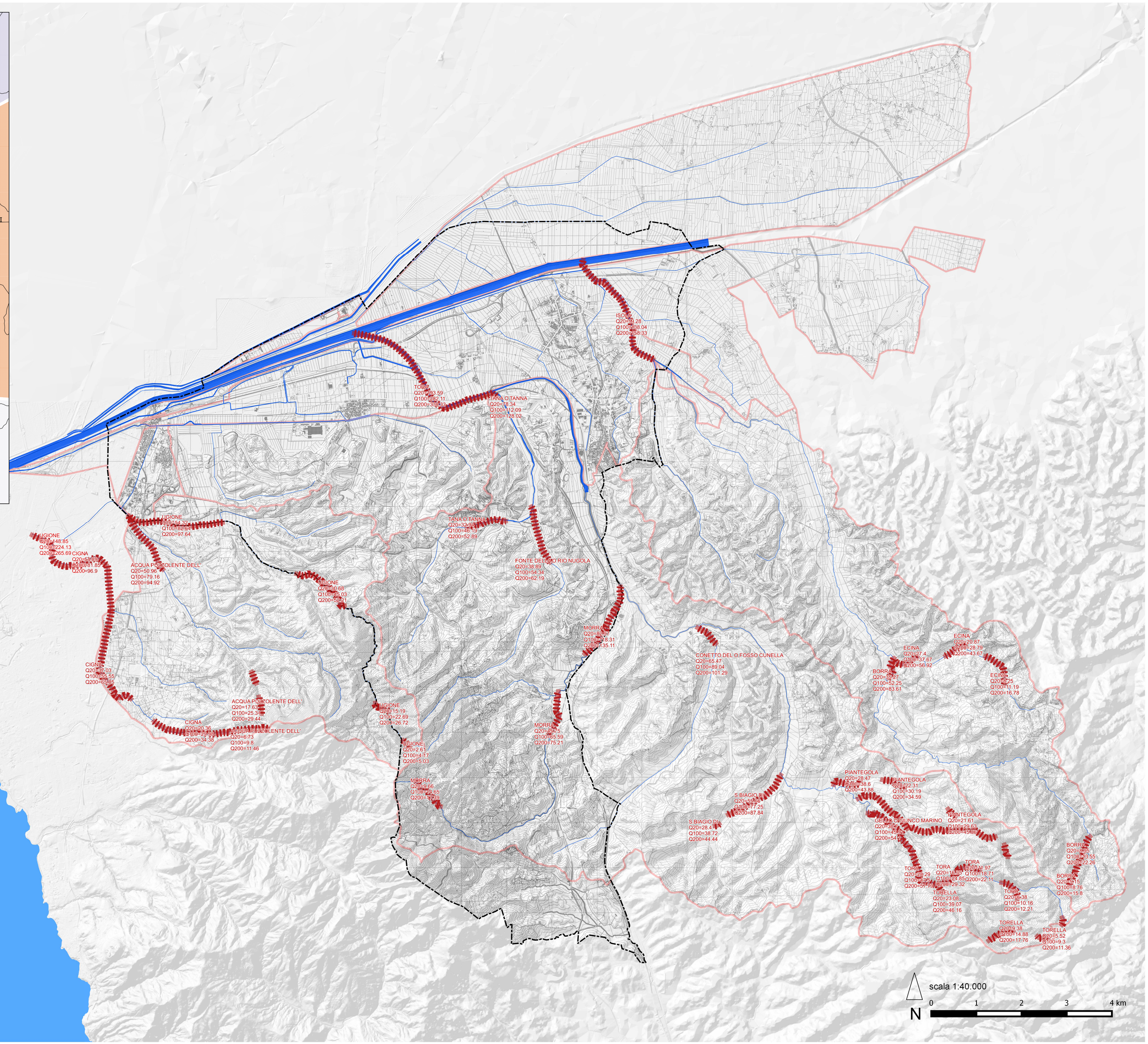
Corsi d'acqua studiati con modello ALTO
- Borra
- Cigna
- Del Conetto o Fosso Cunella
- Dell'Acqua Puzzolente
- Ecina
- Della Fonte o Rio Nugola
- Gello o Giunco Marino
- Isola
- Morra
- Piantegola
- Di S.Biagio
- Tana o Tanna
- Tora